



**+ 1000**  
ESCUELAS

# PLAN INTEGRAL DE REFACCIÓN DE ESCUELAS

**2021 - 2022**



**Misiones**  
PROVINCIA



MINISTERIO DE  
COORDINACIÓN  
GENERAL DE  
GABINETE



MINISTERIO DE HACIENDA,  
FINANZAS, OBRAS Y  
SERVICIOS PÚBLICOS



MINISTERIO DE  
EDUCACIÓN, CIENCIA  
Y TECNOLOGÍA



CONSEJO GENERAL  
DE EDUCACIÓN



**IPRODHA**  
INSTITUTO PROVINCIAL DE  
DESARROLLO HABITACIONAL



DIRECCIÓN GENERAL  
DE ARQUITECTURA



USCEPP



Instituto Misionero de  
Agua y Saneamiento



# PLAN INTEGRAL DE REFACCIÓN DE ESCUELAS

**+ 1000  
ESCUELAS**

## Sistema educativo de la Provincia de MISIONES

Sector estatal - Consejo General de Educación

**Edificios**

**1713**

(1.290 escuelas  
núcleo y 423  
aulas satélite)

**Unidades de servicio**

**2867**

**Matrícula Total**

**305.358**

(Total provincia –  
estatal y privado:  
365.126)



# PLAN INTEGRAL DE REFACCIÓN DE ESCUELAS

**+ 1000  
ESCUELAS**

## Plan Integral de Refacción de Escuelas 2021 / 2022

Por indicaciones del gobernador de la provincia, a partir de febrero de 2021, prolongándose hasta mediados de año, se llevaron a cabo refacciones, mejoras y acondicionamiento de **700 edificios educativos** de toda la provincia, garantizando así la calidad de los espacios para el retorno presencial a las aulas.

En 2022, se continuará con estas acciones en más de **300 instituciones** llegando a **más de 1.000 edificios**.

El trabajo se realiza de manera conjunta entre distintos organismos provinciales: CGE, USCEPP, MECyT, Dirección de Arquitectura, IPRODHA, IMAS.



# PLAN INTEGRAL DE REFACCIÓN DE ESCUELAS

**+ 1000  
ESCUELAS**

## Ejes de las refacciones:

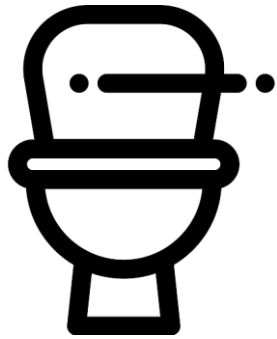

**1- Reparación  
de sanitarios**

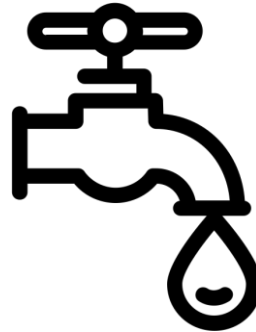

**2- Resolución de  
problemas de  
agua\***



**3 -Acondicionamiento  
de conexiones  
eléctricas**



# PLAN INTEGRAL DE REFACCIÓN DE ESCUELAS

**+ 1000  
ESCUELAS**

**\*Se realizaron 27  
perforaciones de agua en  
escuelas durante el 2021**





# PLAN INTEGRAL DE REFACCIÓN DE ESCUELAS

## Refacciones en escuelas 2021

Cantidad: **705** (fuente:  
relevamiento propio CGE)

 Ubicación de escuela  
refaccionada  
(aproximada por motivo de  
escala)

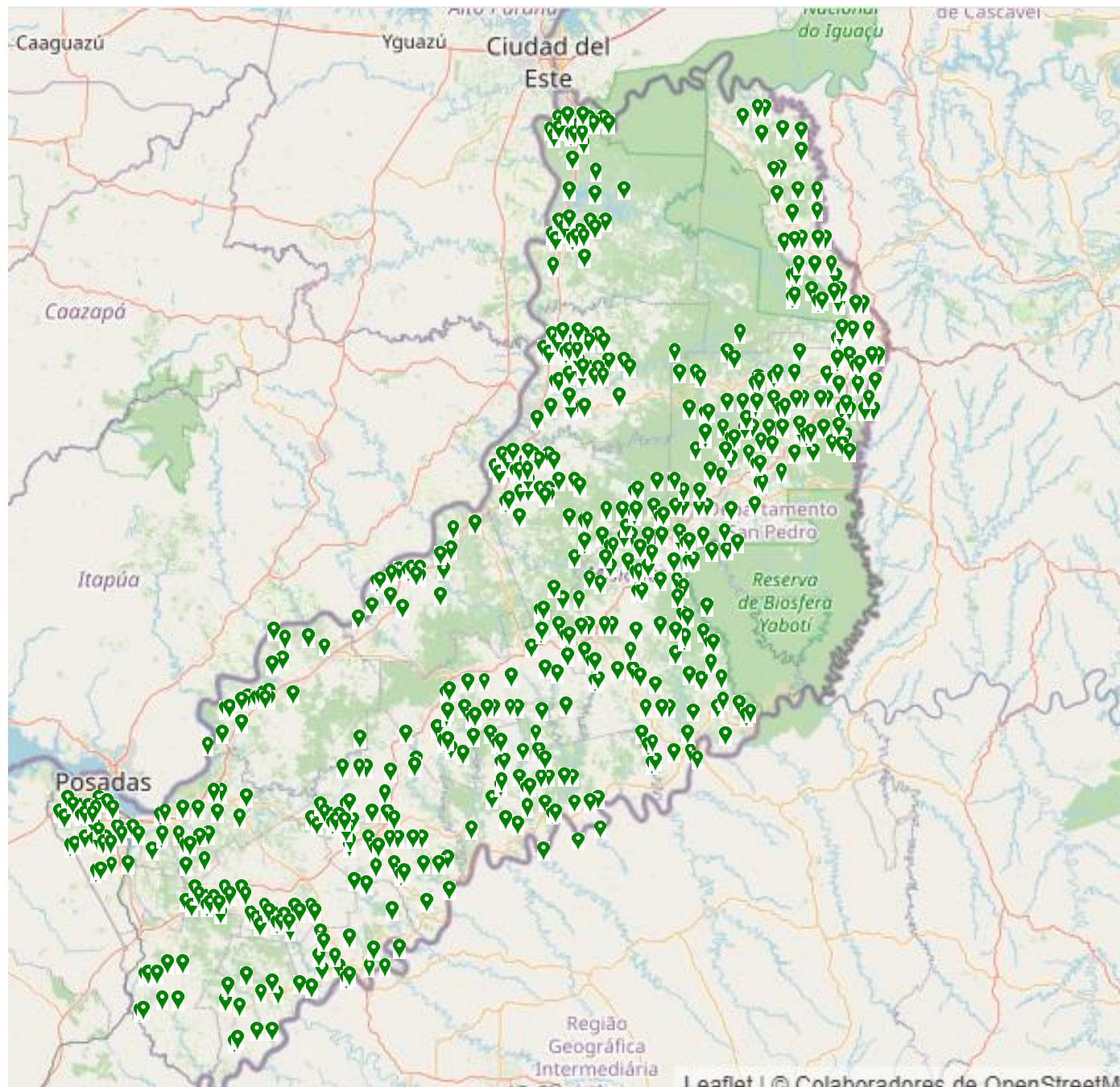



# PLAN INTEGRAL DE REFACCIÓN DE ESCUELAS

## Refacciones en escuelas 2022

Cantidad: **310** (fuente:  
relevamiento propio CGE)

 Ubicación de escuela  
a refaccionar  
(aproximada por motivo de  
escala)

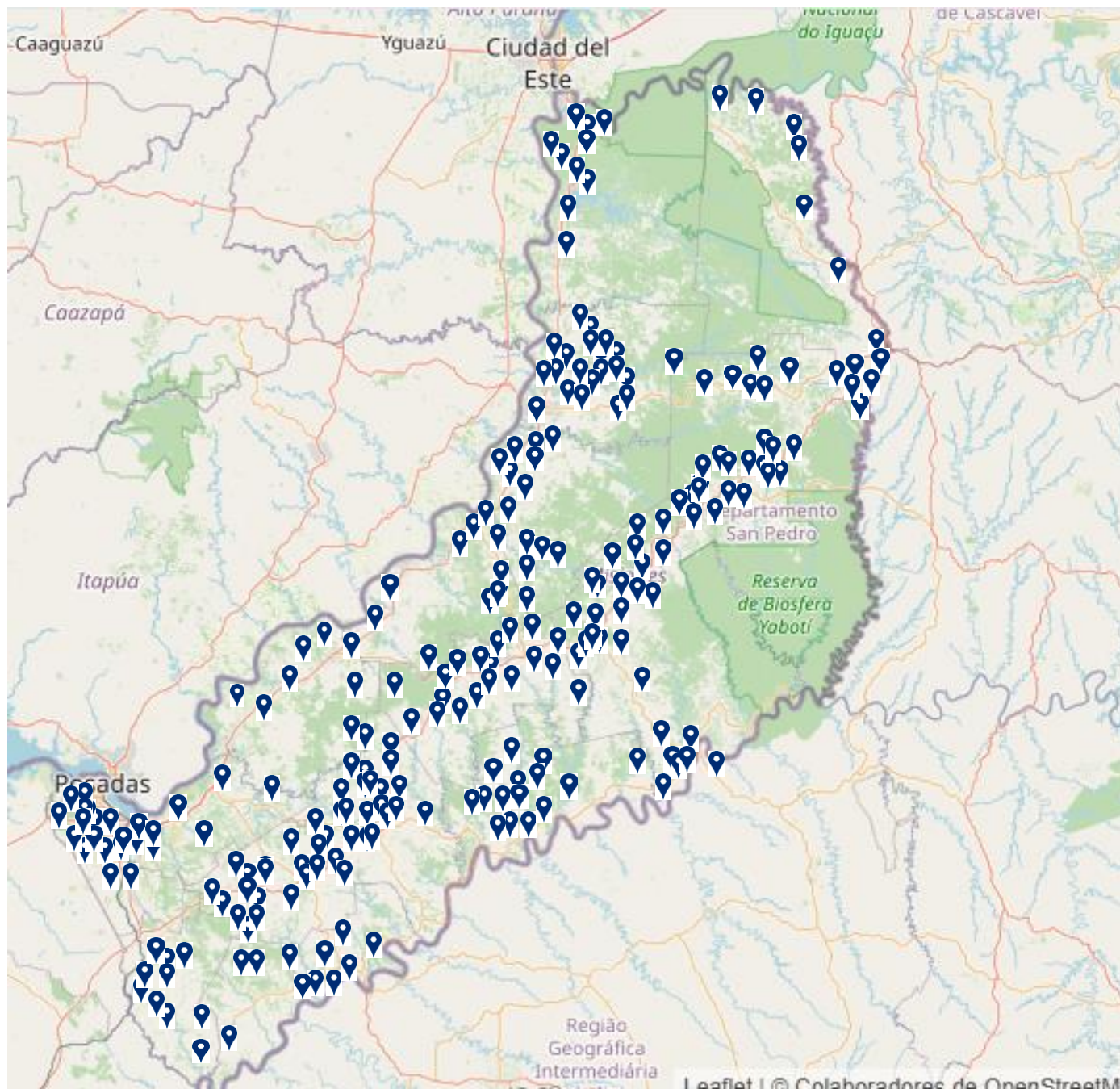





# PLAN INTEGRAL DE REFACCIÓN DE ESCUELAS

## Refacciones en escuelas 2021 / 2022

Cantidad: **1015** (fuente:  
relevamiento propio CGE)

 Ubicación de escuela  
refaccionada  
(aproximada por motivo de  
escala)

 Ubicación de escuela  
a refaccionar  
(aproximada por motivo de  
escala)

